

jižní pohled

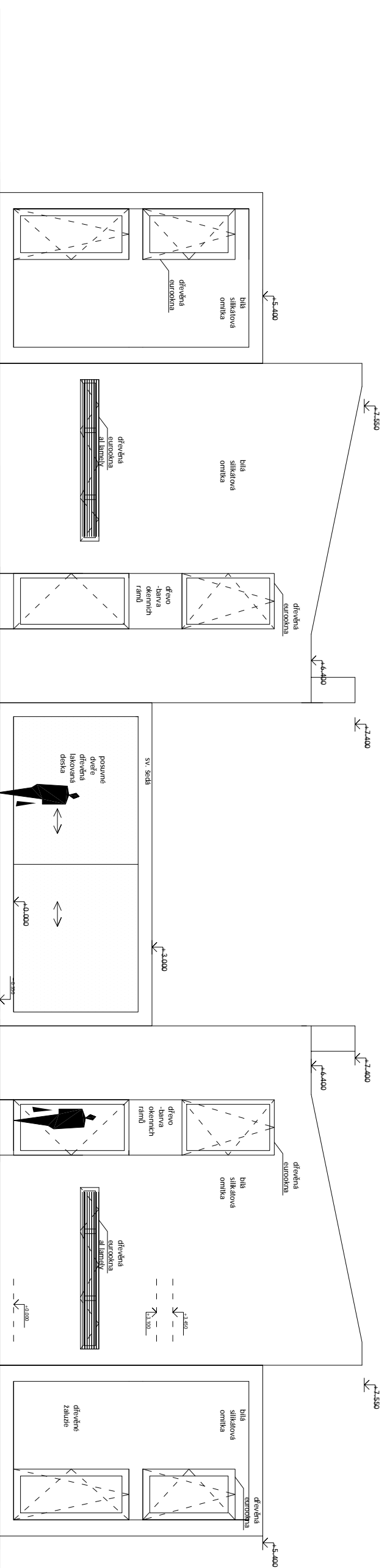

severní pohled

Jan Roháč, Na Vrstevnici 1735, Praha 4 - Krč, 140 00	
telefon: 777874445	
návrh: Ing. Jan Roháč	kreslil: Ing. Jan Roháč
stavebník: Zuzana Matysová, Záběhlická 1891/26, Praha 10	stavební p.d.: Milian Zaplatilek, Lodecká 3, Praha 1
stavba: Novostavba rodinného dvojdomu na parcele č. 395/78, k.ú. Zdliměřice	číslo výkresu: 12
výkres: JIŽNÍ A SEVERNÍ POHLED	
datum: listopad 2004	měřítko: 1 : 100